

di Alessandro Nitini

TORNA L'INIZIATIVA DI SOLIDARIETÀ PER RACCOLGERE E DONARE DOLCI NATALIZI A PERSONE IN STATO DI INDIGENZA

Se il panettone è **sospeso**

Anche quest'anno nelle pasticcerie milanesi che aderiscono all'Associazione no-profit Panettone Sospeso si potrà lasciare un panettone "in sospeso" per chi non ha la possibilità di comprarlo. L'iniziativa solidale, organizzata e promossa dall'Associazione omonima e patrocinata dal Comune di Milano, quest'anno si svolgerà fino al 19 dicembre.

Idea. Ispirata, come indica il nome, al celebre "caffè sospeso" napoletano, il progetto ha lo scopo di raccogliere e donare panettoni a persone in stato di indigenza, emarginazione o solitudine nella città di Milano per consentire loro di celebrare il Natale con il dolce della tradizione. Nata nel 2019, l'iniziativa è giunta alla quarta edizione: sono oltre seimila i panettoni raccolti e donati in tre anni a enti e associazioni che operano sul territorio per aiutare chi è in difficoltà. Destinatari della campagna 2022 saranno la Casa dell'Accoglienza Enzo Jannacci, che l'Associazione sostiene sin dalla prima edizione del 2019, e i Custodi Sociali del Comune di Milano (attivi in tutti i nove municipi); a questi si aggiungono alcune novità: le reti QuBi, che hanno l'obiettivo di contrastare la povertà infantile



a Milano, Progetto Arca Onlus, che ogni giorno offre assistenza in strada, pasti caldi, cure mediche e accoglienza a migliaia di persone povere, e la rete di tutte le realtà del Terzo Settore che collaborano con il Comune di Milano per dare assistenza alle persone che vivono in strada.

Come donare. Le modalità per donare rimangono invariate: chiunque potrà acquistare un panettone nelle pasticcerie coinvolte (14 insegne per un totale di 26 punti vendita) e lasciarlo "già pagato" in attesa di essere recapitato a chi è meno fortunato. Per

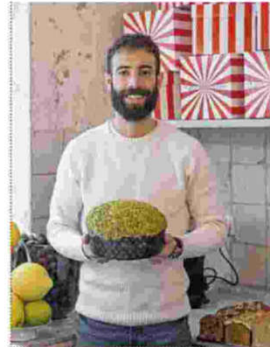

ogni panettone lasciato "in sospeso", le pasticcerie ne aggiungeranno un altro, raddoppiando così la donazione effettiva. Anche quest'anno chi non vive a Milano potrà sostenere l'Associazione e lasciare il proprio contributo "a distanza" mediante una donazione sul sito panettonesospeso.org: il denaro raccolto verrà poi "trasformato" in panettoni. Un gesto virtuale che diventerà solidarietà reale. Un'altra novità introdotta riguarda la possibilità per le aziende di optare per un regalo solidale sostenendo l'Associazione Panettone Sospeso. Per info e donazioni panettonesospeso.org.

LE PASTICCERIE DOVE SI PUÒ DONARE

- **ALVIN'S**
Via Melchiorre Gioia, 141
- **BAUNILLA**
Piazza Alvar Aalto
Corso Garibaldi, 55
Via Broletto, 55
Corso Italia, 11
- **CAKE L'HUB - I DOLCI DEL PARADISO**
Via Luigi Mengoni, 3
- **DAVIDE LONGONI**
Via Gerolamo Tiraboschi, 19
Via Fratelli Bronzetti, 2
Via Tertulliano, 68
Piazza Santa Maria del Suffragio
Mercato Centrale
- **GELSOMINA**
Via Carlo Tenca, 5
Via Fiamma, 2
- **GIACOMO PASTICCERIA**
Via Pasquale Sottocorno, 5
- **MARLÀ**
Corso Lodi, 15
- **MARTESANA**
Via Cagliero, 14
Via Paolo Sarpi, 62
- **MASSIMO 1970**
Via Ripamonti, 5
- **PANETTONE CRACCO PASTICCERIA**
Galleria Vittorio Emanuele II
- **POLENGHI ANGELO**
Via Lamarmora, 31
- **SAN GREGORIO**
Via San Gregorio, 1
- **UNGARO**
Via Ronchi, 39
- **VERGANI**
Corso di Porta Romana, 51
Via Mercadante, 17